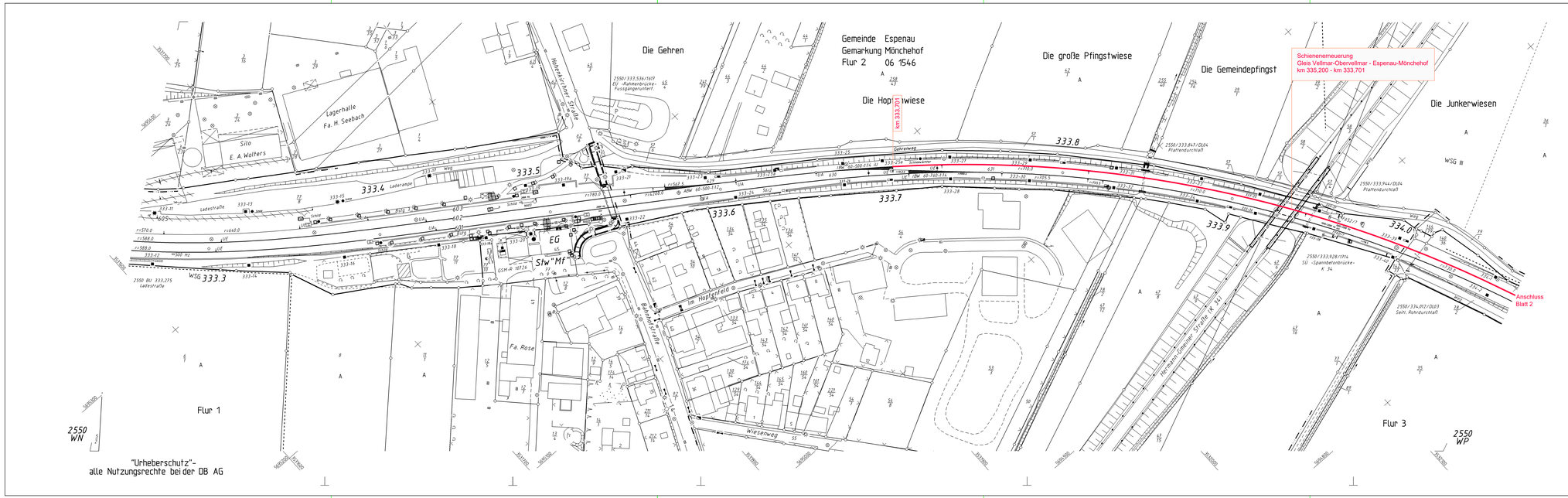

Legende:

Neubau

Rückbau

Index:	Änderungen bzw. Ergänzungen	Name:	Datum:

die Übereinstimmung der Zeichnung mit der Ausführung bestätigt:

für den Auftragnehmer: Ort, Datum, Unterschrift

für die DB InfraGO AG: Ort, Datum, Unterschrift

Zur Ausführung genehmigt:
DB InfraGO AG
Region Mitte
Projektmanagement Oberbau und Ausrüstungstechnik
Hahnstraße 49
60528 Frankfurt (Main)
Frankfurt (Main),
Ort, Datum, Unterschrift

gleichgestellt mit Prüfexemplaren

Ort, Datum, Unterschrift

Freigabe der Ausführungsunterlagen
☐ mit Regelungen durch den BVB
Freigabe-Nr.:

Ort, Datum, Unterschrift

Auftragnehmer:

Planverfasser:
S+P Consult GmbH
Herderstraße 4
04651 Bad Lausick

Bad Lausick,

Auftrag-Nr.:		2204
Blattgr.:		1.160 x 297
	Datum	Name
gez.:	27.10.2025	Schmidt
bearb.:	28.10.2025	Greschner
gepr.:	29.10.2025	Sterzel

Bauherr:
DB InfraGO AG
Region Mitte
Netz Kassel
Bertha-von-Suttner-Straße 21
34131 Kassel

Planung:
DB InfraGO AG
Region Mitte
Projektmanagement Oberbau und Ausrüstungstechnik
Hahnstraße 49
60528 Frankfurt (Main)

Planungsphase: Ausschreibung

Plan-Nr.: 3.03-Anlage 3.3.2.2 LP_FOV-FMHF_1.dwg

Anlage-Nr.: 3.3.2.2

Blatt-Nr.: 1 von 7

Maßstab: 1 : 1.000

Lageplan

Einwirkungen (Lastmodelle):

Höhen- und Koordinatensystem

Projekt: SE2 Vellmar-Obervellmar - Espenau-Mönchehof; WE Bf Vellmar-Obervellmar Weichen 68W1, 68W2 und 68W3

Strecke: 2550 Aachen Hbf - Kassel Hbf

Bauwerksnummer				Brückenrr.	Barcode
Strecke	Kilometer		Kennzahl		
	*		*		

P:\22044_planungrail_kurt\83_FMFG_FMHF-FOV\3.03-Anlage 3.3.2.2 LP_FOV-FMHF_1.dwg